

HISTOIRE DE CŒUR

CARNET DES
HÉBERGEMENTS 2024



VACANCES EN
COEUR DE BÉARN

WWW.COEURDEBEARN.COM

Campings ou chalets, hôtels ou chambres d'hôtes, locations de vacances ou gîtes d'étapes... Vous trouverez forcément votre petit cocon pour passer des vacances uniques !!!

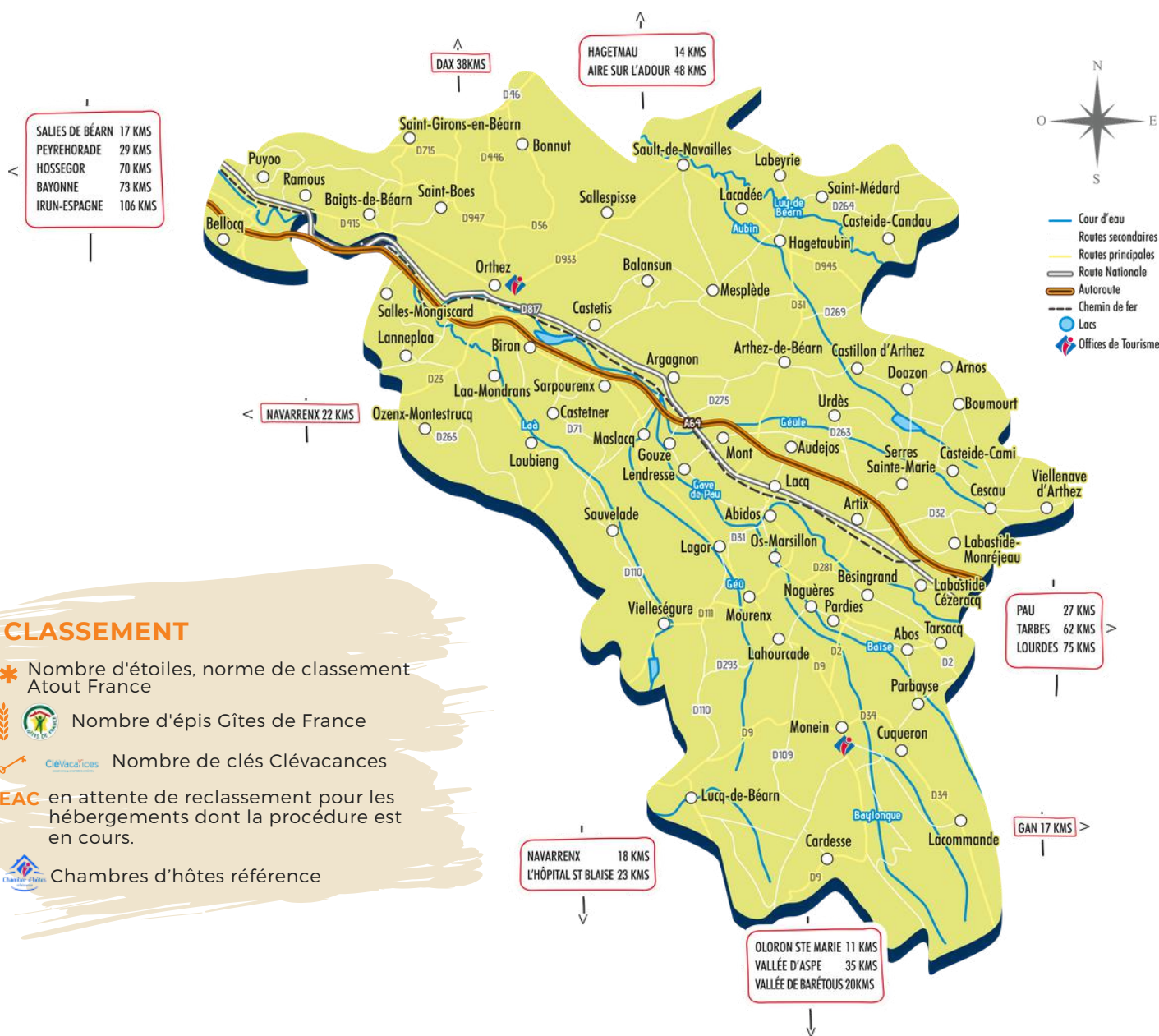

CLASSEMENT

- * Nombre d'étoiles, norme de classement Atout France
- Nombre d'épis Gîtes de France
- Nombre de clés Clévacances
- EAC** en attente de reclassement pour les hébergements dont la procédure est en cours.
- Chambres d'hôtes référence

LA TAXE DE SÉJOUR

Modalités :

Tarif par personne et par nuit en vigueur au 1/01/2024 par délibération de la Communauté de Communes Lacq Orthez du 26/06/23
 Son prix doit clairement apparaître sur votre facture en plus du prix de la prestation de logement. Les personnes qui en sont exonérées sont :

- les personnes mineures
- les titulaires d'un contrat de travail saisonnier employés sur le territoire de la collectivité
- les bénéficiaires d'un hébergement d'urgence ou d'un relogement temporaire,

Hôtels, locations de vacances 5 * : 1,40 €
Hôtels, locations de vacances 4 * : 1,30 €
Hôtels, locations de vacances 3 * : 1,10 €
Hôtels, locations de vacances 2 * : 0,80 €
Hôtels, locations de vacances 1 * : 0,60 €
Chambres d'hôtes : 0,60 €
Gîtes de groupe et d'étape : 0,60 €
Aires naturelles et terrains de camping 1 et 2 * : 0,29 €
Hôtels et meublés de tourisme sans classement ou en attente de classement : 7,2% du tarif de la nuitée, dans la limite du tarif le plus élevé adopté par la collectivité soit 1,60€, taxes additionnelles incluses.

SOMMAIRE

- P 3** : LES HÔTELS, GITES DE GROUPE ET AUBERGES
- P 4** : LES CHAMBRES D'HÔTES
- P 6** : LES HÉBERGEMENTS INSOLITES
- P 7** : LES LOCATIONS DE VACANCES
- P 14** : GITES D'ÉTAPES & CAMPINGS

HÔTELS

BIRON

GREET HÔTEL ***

60 chambres

1430 avenue Marcel Paul

Allée Paul Piquemal

05 64 62 01 31

HB8C5@accor.com

<https://all.accor.com/hotel/B8C5/index.fr.shtml>

Ouverture : Toute l'année

Chambre double : 70€ à 99€

Petit déjeuner : 9€



MONEIN

L'ESTAMINET

13 chambres

17 place Henri Lacabanne

05 59 21 30 18

jj.michaud64@gmail.com

<https://lestaminetmonein.fr>

Ouverture : Toute l'année

Chambre double : 74€

Petit déjeuner : 7€



ORTHEZ

KYRIAD ORTHEZ ***

24 chambres

11 rue du Soulor

05 59 69 28 77

contact@hotelkyriadorthez.fr

<http://www.kyriad.com/fr/hotels/kyriad-orthez>

Ouverture : Toute l'année

Chambre double : 69€ à 105€

Petit déjeuner : 9.8€

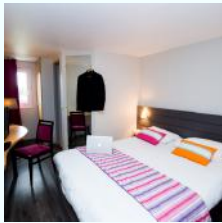

ORTHEZ

HÔTEL LABAT

31 chambres

7 rue Xavier Darget

05 59 09 40 67 / 06 41 42 07 06

hotel.labat@outlook.fr

www.hotel-labat.fr

Ouverture : Toute l'année

Chambre double : 52€ à 65€

Petit déjeuner : 7€

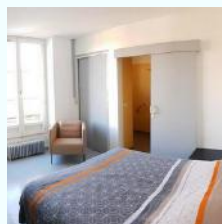

LAHOURCADE

LO TIRA CAP

5 chambres - 10 personnes

44 route de Mourenx

06 13 40 30 15

lotiracapdepetitou@gmail.com

Ouverture : Toute l'année

Chambre double : 55 à 80€

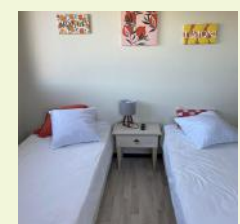

ORTHEZ

LE TERMINUS

10 chambres

14 rue Saint Gilles

05 59 69 02 07

hotel.terminus.orthez@hotmail.com

Ouverture : 12/01 au 18/12/24

Chambre double : 30€ à 45€

Petit déjeuner : 5.5€



ORTHEZ

GÎTE LOU CAZALET

17 personnes - 5 chambres

433 Chemin Cazalet

06 30 29 13 96

giteloucazalet@gmail.com

Ouverture : Toute l'année

Nuitée (gestion libre) : 16€ à 18€

Draps : 8€



CHAMBRES D'HÔTES

MONEIN

DOMAINE MARIMPOEY

15 personnes - 5 chambres

DIEZ Marie-Claude

40 Chemin Marimpoey

06 72 81 79 72

contact@marimpoey.fr

www.marimpoey.fr

Ouverture : Toute l'année

2 personnes : 95 € à 120 €

Table d'hôtes : 18 € (Panier gourmand sur commande)

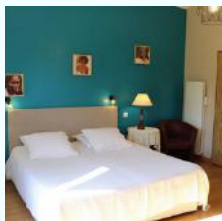

ORTHEZ

LE JARDIN DES REMPARTS

9 personnes - 3 chambres

FONS Etienne et Kevin

23 rue Moncade

06 36 14 26 58

etienne@jdr-orthez.fr

www.jardindesremparts.fr

Ouverture : Toute l'année

2 personnes : 90€ à 110€

Table d'hôtes : 22€

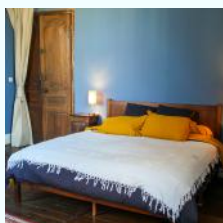

ORTHEZ

LE GRAND HOUX

13 personnes - 4 chambres

BERNES Marielle

80 rue Saint-Gilles

07 49 94 23 26

legrandhouxorthez@gmail.com

www.legrandhoux.com

Ouverture : 02/01 au 21/12/24

2 personnes : 70 € à 90€

Table d'hôtes : 22 €



ORTHEZ

LE MOULIN DES SENS

8 personnes - 4 chambres

PRUET Vincent

243 Chemin d'Eslyas

06 10 85 75 39

contact@moulin-des-sens.fr

www.moulin-des-sens.fr

Ouverture : Du 3/01 au 15/12/24

2 personnes : 80€ à 95 €

Table d'hôtes : 20 €

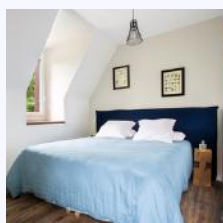
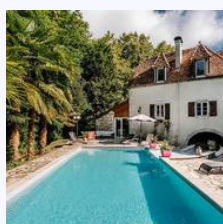

LA QUALIFIATION Chambre d'hôtes référence®

La qualification **Chambre d'hôtes référence®** a été créée par Office de Tourisme de France® pour contribuer à la qualification des hébergements touristiques et apporter la possibilité aux chambres non labellisées de garantir à minima la qualité de leur prestation.

Chambre d'hôtes référence® une garantie de qualité et l'assurance pour le client d'être bien accueilli.

La Chambre d'hôtes référence® est un référentiel national qui s'inscrit en complémentarité avec les labels existants. L'attribution de « Chambres d'hôtes référence » se fait sur la base d'un audit prenant en compte 80 critères dont 50 pour la partie nuit et 30 pour les espaces communs.

SAUVELADE

DESSINE-MOI UN CHEMIN

8 personnes - 3 chambres

RIOUSSET Gilles

1833 Camin de Compostela

06 29 72 40 04

gilles.riouset@hotmail.com

www.dessinemoiunchemin.fr

Ouverture : 15/03 au 15/11/24

2 personnes : 90 à 100 €

Table d'hôtes : 19 €

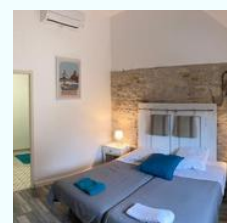

LOUBIENG

DOMAINE DE TILH

3 personnes - 1 chambre

SAINT-ANTOINE Pauline

1843, Rte d'Ozenx
06 73 46 88 04
domainedetilh@gmail.com
www.domainedetilh.com

Ouverture : Toute l'année

2 personnes : 95 € à 130 €



LUCQ-DE-BÉARN

MAISON CASTAINGS

10 personnes - 5 chambres

LEMAN Anne Sophie

128 Chemin de Coustette
Quartier Marquemale
06 13 32 49 84
lamaisoncastaings@gmail.com

Ouverture : Toute l'année

2 personnes : 120 € à 130 €

Table d'hôtes : 27 €



MONEIN

MAISON PESAUHÉ

6 personnes - 2 chambres

LAVIE Mylène

12 chemin Pesaulhé
06 65 76 31 21
mylene.lavie@gmail.com
pesaulhewixsite.com

Ouverture : Du 5/01 au 21/12/24

2 personnes : 50 € à 80 €

Table d'hôtes : 16€



ORTHEZ - SAINTE SUZANNE

LA FERME ACOUCOULA

9 personnes - 4 chambres

ALLEMANT Florence

975 chemin du Pontet
06 22 83 03 87
acoucoula@gmail.com
www.acoucoula.com

Ouverture : Toute l'année

2 personnes : 64€

Table d'hôtes : 15 € (Panier pèlerin)



ORTHEZ

MAISON MATACHOT CleVacances

12 personnes - 5 chambres

NEGRI Anne-Marie

1611 chemin de Matachot
06 28 77 45 34 / 06 07 42 84 67
maison.matachot@gmail.com
www.maison-matachot.com

Ouverture : Du 27/04 au 30/09/24

2 personnes : 139 €

Table d'hôtes : 35 €



ORTHEZ

CHEZ CHRISTIANE ET GÉRARD

6 personnes - 3 chambres

ANTOINE Christiane & Gérard

825 chemin de l'Ecole
05 59 67 98 70 / 06 18 43 26 52
chrisantoine62@sfr.fr
www.locationchambres64.fr

Ouverture : Toute l'année

2 personnes : 60 €

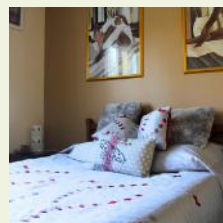

CHAMBRES D'HÔTES

PUYOO

LES HIRONDELLES

4 personnes - 2 chambres

FERREIRA Maria

953 RD 817

06 59 52 42 26

maria.ferreira36@orange.fr

Ouverture : Toute l'année

2 personnes : 55 €

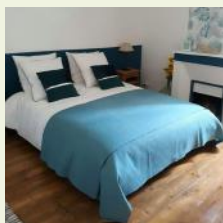

OZENX-MONTESTRUCQ

LA BERGERIE

10 personnes - 5 chambres

MEYER Sabine

2 chemin Lhostebielh

05 59 38 63 76 / 06 14 83 53 24

sabine@labergeriebearn.com

<https://labergeriebearn.com/>

Ouverture : Toute l'année

2 personnes : 128€ à 158€

Table d'hôtes : 40 €

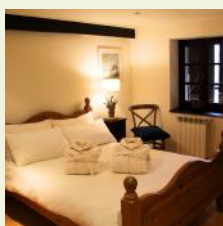

LOUBIENG

LES NIDS DU BÉARN

24 personnes - 10 chambres

CORRE Didier

1716 Chemin de Hourcloum

06 75 00 54 65

did.corre@gmail.com

www.lesnidsdubearn.com

Ouverture : Du 15/04 au 30/09/24

Nuit 2 pers : 106 € à 138 €

Panier terroir : 32 €/2 pers

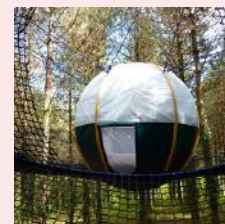
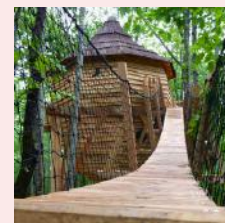

HÉBERGEMENTS INSOLITES

SAINT GIRONS EN BÉARN

ROULOTTE HAÛ DE VICQ

3 personnes - 1 chambre

GUICHEMERRE Yves

325 Chemin de Seigne

06 71 36 24 81

yves.guichemerre@orange.fr

Ouverture : Toute l'année

Semaine : 300 € à 450 €

Week-end : 120 €



OZENX-MONTESTRUCQ

LA PASTOURETTE

2 personnes - 1 chambre

MEYER Sabine

2 chemin Lhostebielh

05 59 38 63 76 / 06 14 83 53 24

sabine@labergeriebearn.com

<https://labergeriebearn.com/>

Ouverture : Toute l'année

Nuit 2 pers : 162 €

Table d'hôtes : 40 €

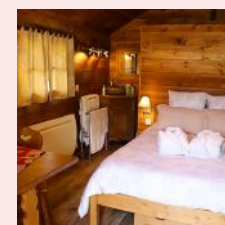

LACQ

L'HOSTE DOU LACQ ★★★

2 personnes - 1 chambre

CHISTOPHE Olivier

7 chemin CAP DOU BOSE
06 79 72 59 80
och.locationlacq@gmail.com



Ouverture : Toute l'année

Semaine : 550 €



RAMOUS

GITE ETCHOLA ★★★

2 personnes - 1 chambre

OLIARO Elisabeth

641 Chemin de Lamayou
06 63 24 85 91 - 06 98 56 11 73
etchola@sfr.fr
gite-etchola-bearn.com

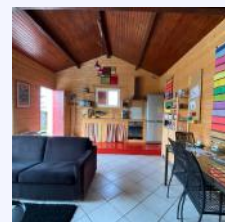
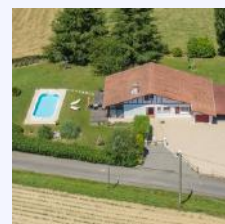

Ouverture : 02/03 au 13/10/24

Semaine : 455 € à 574 €



CASTEIDE-CAMI

RANQUE MONIQUE ★★

2 personnes - 1 chambre

Maison Lahourcade

444 route des Crêtes
05 59 77 03 40 / 06 79 57 14 29
monique.ranque@wanadoo.fr

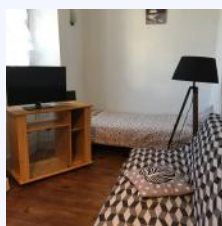
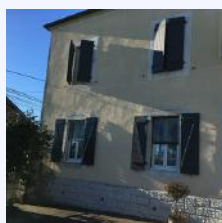

Ouverture : Du 1/03 au 31/10/24

Semaine : 130 € à 150 €



ARTHEZ-DE-BÉARN

LA CH'TITE MAISON ★★★ BÉARNAISE

2 personnes - 1 chambre

DEMOL Stéphanie

30 rue Bergoué
06 84 17 77 89
lachtitemaisonbearnaise@gmail.com
<https://lachtitemaisonbearn.wixsite.com/lachtitemaison/>

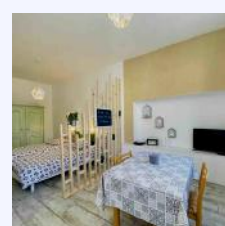

Ouverture : Toute l'année

Semaine : 350 € à 399 €



ARGAGNON

LE PETIT CABIROO ★★

2 personnes - 1 chambre

CHAMPETIER DE RIBES Jean

1440 RD 817
06 74 19 70 52
lafermeducabiroo@orange.fr
www.gites-cabiroo-bearn.com

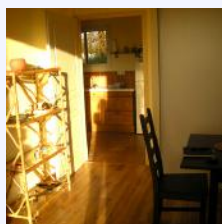

Ouverture : Toute l'année

Semaine : 180 € à 210 €



BALANSUN

CHAI LOLY ★★★★★

2 personnes - 1 chambre

LUBET Laurence

477 Allée de sauter
06 45 95 83 61
chai.loly64@gmail.com
www.chai-loly.com



Ouverture : Toute l'année

Semaine : 548€ à 558€



MONEIN

GÎTES DE BERNET ★★★ LES HIRONDELLES

2 personnes - 1 chambre

JACKSON Rebecca

162 route des Pyrénées
07 70 13 40 04
info@gitesdebernet.fr
www.gitesdebernet.fr

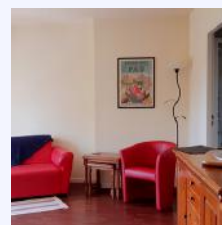
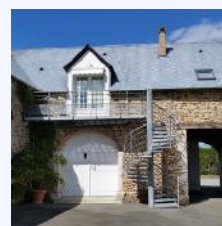

Ouverture : Du 1/01 au 24/12/24

Semaine : 370 € à 660 €



CESCAU

KNEPPERS JANE & ★★★ LAMBERT

3 personnes - 1 chambre

279 chemin des Chênes
06 28 37 88 57
janeorchidee@gmail.com

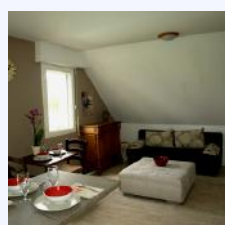

Ouverture : Du 1/06 au 30/09/24

Semaine : 450 €



MONEIN

GÎTE DES FLEURS ★★★



4 personnes - 2 chambres
PEYRE CHAULET Monique

25 rue du Général de Gaulle
05 59 21 42 17 / 06 71 61 94 66
chaulet.andre64@orange.fr
www.gite-monein.fr

Ouverture : Toute l'année

Semaine : 390 € à 430 €



LOUBIENG

MAISONNETTE AUBAGNA★

4 personnes - 1 chambre

AUBAGNA Claude

521 chemin de l'Oustau
05 59 69 41 84 - 06 38 53 29 77
aubagna.claude@gmail.com

Ouverture : Toute l'année

Semaine : 220€ à 320€



MONEIN

GÎTES DE BERNET ★★★ THE COTTAGE

4 personnes - 2 chambres

JACKSON Rebecca

162 route des Pyrénées
05 59 84 17 15 / 07 70 13 40 04
info@gitesdebernet.fr
https://gitesdebernet.fr/

Ouverture : Du 1/01 au 24/12/24

Semaine : 430 € à 630 €

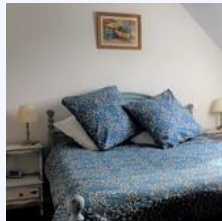
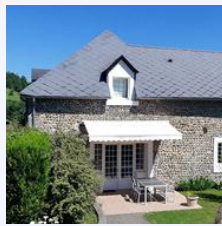

ORTHEZ

LES ÉRABLES ★★★

4 personnes - 1 chambre

POUMES Jérôme

11 rue de la Trinité
06 84 60 80 11
jerome.poumes@sfr.fr

Ouverture : Toute l'année

Semaine : 350 € à 400 €

Week-end (2 nuits) : 80 €

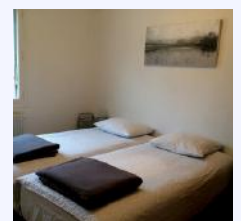

LANNEPLAA

CHEZ BESSOUAT ★★

4 personnes - 2 chambres

BESSOUAT Bernadette & Pierre

650 chemin de St-Jacques
06 28 40 67 04
bernadettebessouat@gmail.com

Ouverture : Toute l'année

Semaine : 350 € à 450 €



MONEIN

GITE CHOLENA ★★★★★

4 personnes - 1 chambre

LEGLEYE Séverine et LANTIAT Philippe

12 chemin de Léchoules
06 69 21 32 75
domainehelaku@gmail.com
www.domainehelaku.com

Ouverture : Toute l'année

Semaine : 590€ à 800€

Week-end (2 nuits) : 270 à 330€

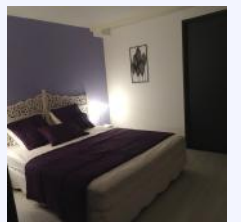

ORTHEZ

HAVRE COSY ★★★

4 personnes - 1 chambre

FERBOS Jean baptiste et Aurore

8 avenue de la Moutète
06 80 52 49 04 / 06 87 42 55 76
jbferbos@gmail.com
aurorebala@hotmail.fr

Ouverture : Toute l'année

Semaine : 300€ à 450€

Week-end (2 nuits) : 100 à 150€

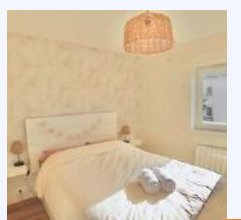
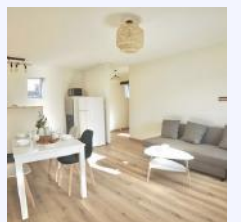

LAGOR

GITE "LES CHEVAUX" EAC

4 personnes - 2 chambres

WOLFRAM Claus

128 rue Principale
05 59 60 43 35 / 06 80 88 28 38
claus.wolfram@wanadoo.fr
www.gites-en-bearn.com

Ouverture : Du 1/04 au 21/10/23

Semaine : 260 € à 420 €



OZENX-MONTESTRUCQ

DOMAINE HOURCABIS GÎTE LES OLIVIERS ★★★★★

4 personnes - 2 chambres

LAMBERT Christophe

9 chemin des Marges
06 25 57 46 84
domaine.hourcabis@gmail.com
www.domaine-hourcabis.com

Ouverture : Toute l'année

Semaine : 500 € à 1000 €

Week-end (2 nuits) : 200 € à 400 €



MONEIN

GÎTES DE BERNET ★★★ LES ROSES

4 personnes - 2 chambres

JACKSON Rebecca

162 route des Pyrénées
07 70 13 40 04
info@gitesdebernet.fr
www.gitesdebernet.fr

Ouverture : Du 1/01 au 24/12/24

Semaine : 440 € à 660 €

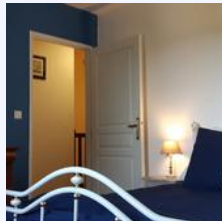

LUCQ-DE-BÉARN

GÎTE DE LAMARQUETTE ★★★★★

4 personnes - 2 chambres

BARAIBAR Joëlle

N° 52 Côte de Mongrand
06 63 09 09 13
joelle.baraibar@laposte.net
www.gitedelamarquette.com

Ouverture : Du 02/04 au 04/11/24

Semaine : 735 € à 1050 €



MONEIN

L'IMMORTÈLA ★★★

4 personnes - 2 chambres

MIRANDE BRET Isabelle

2 rue Barada
06 07 36 36 29
limmortela-monein@outlook.fr

Ouverture : Toute l'année

Semaine : 520 € à 630 €

Week-end (2 nuits) : 190 € à 210 €

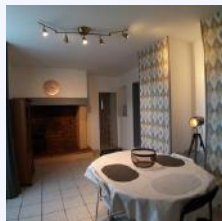

LUCQ-DE-BÉARN

GITE SARTHOU ★★★★★

4 personnes - 3 chambres

Hélène PORTE LABORDE

426 route d'Oloron
06 88 84 60 54
hportelaborde@tendancesud.com
www.fermesarthou.com

Ouverture : Toute l'année

Semaine : 1260 €

Nuitée : 180€

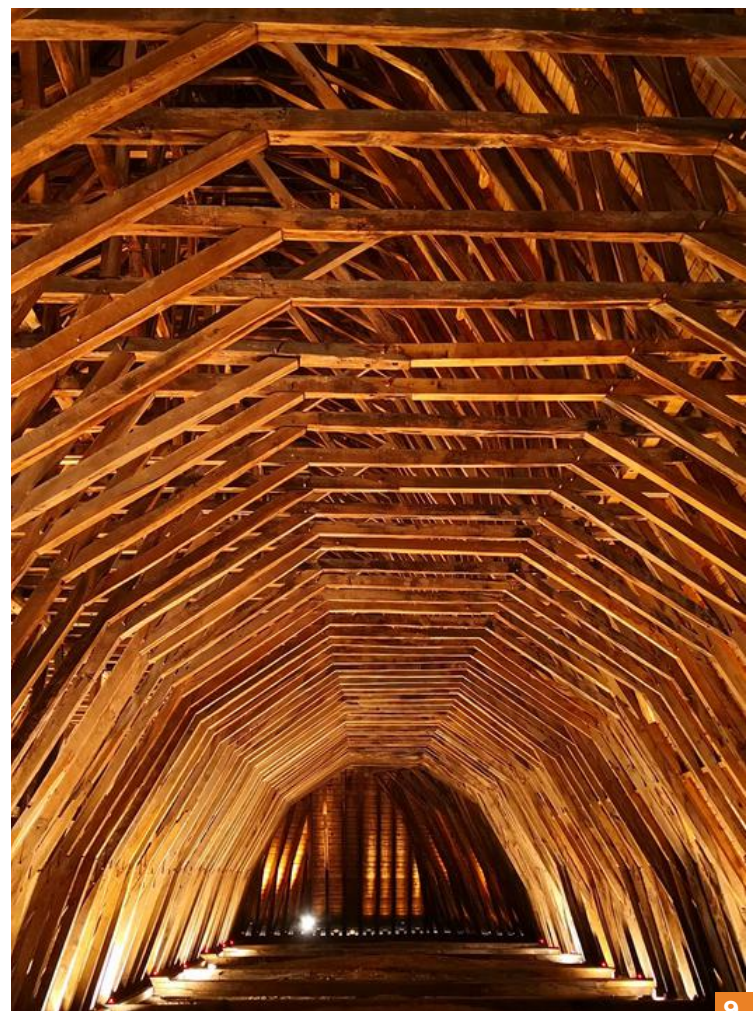

CASTEIDE-CAMI

RANQUE LABASSE MONIQUE ★★★

5 personnes - 2 chambres

Maison Lahourcade
444 route des Crêtes
05 59 77 03 40 / 06 79 57 14 29
monique.ranque@wanadoo.fr

Ouverture : Toute l'année

Semaine : 260 € à 490 €



MONEIN

LA GRANGE CANDELOUP ★★★

5 personnes - 3 chambres

VAL Régine et José Manuel

Chemin Nogaro
06 27 31 29 82 / 06 03 56 78 00
la.grange.candeloup@gmail.com

Ouverture : Du 1/02 au 30/11/23

Semaine : 630 € à 805€

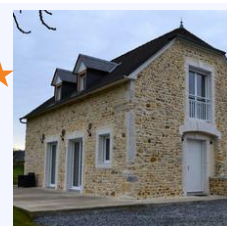

CASTETIS

LE CHAI DE BALASQUE ★★★

5 personnes - 2 chambres

BRASSENX Sandrine

513 chemin de Balasque
06 76 57 92 36
lechaidebalasque@gmail.com
www.fromage-chevre-brassenx-64.fr

Ouverture : Du 15/04 au 15/10/24

Semaine : 500 € à 600 €

Week-end (2 nuits) : 160 €

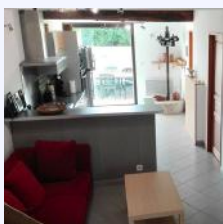

OS MARSILLON

MAISON LOU MILHOC ★★★

5 personnes - 3 chambres

Cédric CAMET

3 Chemin Mazou
06 81 98 14 21
maison.64.milhoc@gmail.com

Ouverture : Toute l'année

Semaine : 600 €

Nuitée : 120 €

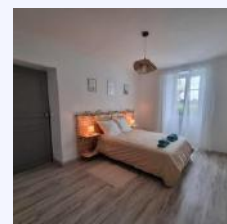

ORTHEZ

GÎTE LASSALLE ★★

6 personnes - 3 chambres

RUSSIER Francine

1157 chemin Lassalle
05 59 67 24 63
yf.russier@protonmail.com

Ouverture : Du 30/03 au 2/11

Semaine : de 551 à 742 €

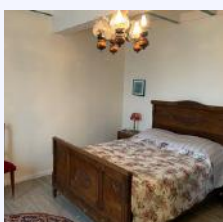
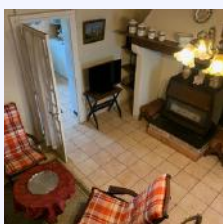

MONEIN

GITE LAPLUME ★★★

6 personnes - 2 chambres

LAPLUME Camille et André

19 chemin Bouhaben
06 30 93 39 85
clos.laplume@orange.fr

Ouverture : Toute l'année

Semaine : 800 €

Week-end (2 nuits) : 240 €

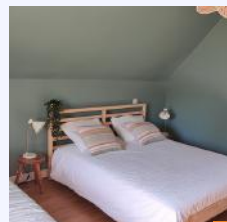

OZENX MONTESTRUCQ LA PALOMBIERE ★★

6 personnes - 3 chambres

MARTEUILH Hélène et
FERTIER Christophe

15 chemin des Marges
05 47 73 40 33 - 06 27 40 37 35
lapalombiere64@gmail.com

Ouverture : 20/03 au 11/11/24

Semaine : 560 € à 630€

Week-end (2 nuits) : 200 €



LACOMMANDE

LES BALS DES CLANDESTINS ★★★



6 personnes - 3 chambres

TADDIA Ludovic et
TOURNIER Sophie

479 chemin Balengou
05 59 82 73 34

taddia.ludovic@neuf.fr

Ouverture : Toute l'année

Semaine : 360 € à 650 €

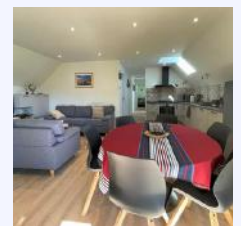

LAGOR

TROUILH JEAN ★★



6 personnes - 3 chambres

29 Chemin Mirassou
05 59 60 16 49 / 06 73 01 89 21
jeantrouilh@orange.fr

Ouverture : Toute l'année

Semaine : 250 € à 495 €

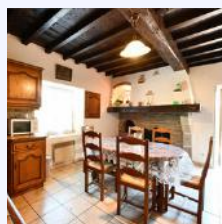

CUQUERON

GÎTE CLOS BELLEVUE ★★★

6 personnes - 3 chambres

MUCHADA Martine

146 chemin des Vignes
06 07 51 72 41

m.muchada@orange.fr

<https://clos-bellevue-jurancon.com/>

Ouverture : Toute l'année

Semaine : 560€ à 1260 €



BAIGTS-DE-BEARN

MAISON TOURIANGLE ★★★

6 personnes - 3 chambres

MOUTON Isabelle

645 chemin des Serres
06 85 75 41 38
maison-touriangle@gmail.com
www.maison-touriangle.com

Ouverture : Du 1/06 au 30/09/24

Semaine : 1100€ à 1300 €

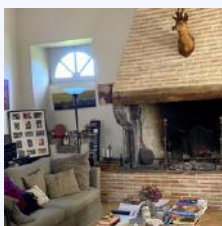

LAGOR

LE PRESBYTÈRE ★★

6 personnes - 2 chambres

BAUDRY Xavier

61 rue Principale
09 61 65 55 50 / 06 07 66 51 00
monotheX@orange.fr

<http://appartement-meuble-le-presbytere-monsite.com/>

Ouverture : Toute l'année

Semaine : 623 € à 1085€

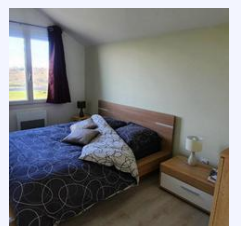

BELLOCQ

GÎTE FÉBUS ★★★

6 personnes - 2 chambres

GALIPIENZO Mireille

12 Rue du Milieu
05 59 65 17 69 / 06 85 44 75 45
louberes@orange.fr

Ouverture : Toute l'année

Semaine : 360 € à 520 €



LAA-MONDRANS

ALBERTINE COURTIADÉ ★★★

6 personnes - 3 chambres

556 chemin de Mitrot
06 34 46 12 52
acourtiade@sfr.fr

Ouverture : Toute l'année

Semaine : 500 € à 580 €

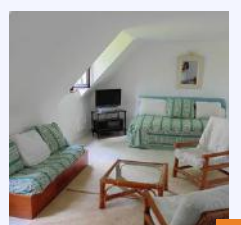

MONEIN

GÎTE GASSION ★★★

6 personnes - 2 chambres

ARRIX-BAYLE Alain

947 Route de Cabirou
05 59 82 72 61 / 06 15 54 21 11
domy-alain@hotmail.fr

Ouverture : Toute l'année

Semaine : 600 € à 900 €

Week-end (2 nuits) : 170 €



BELLOCQ

GÎTE LOUBÈRES ★★

6 personnes - 2 chambres

GALIPIENZO Mireille

14 rue du Gave
06 85 44 75 45
louberes@orange.fr

Ouverture : Toute l'année

Semaine : 360 € à 520 €



LAGOR

GÎTE "LE PALEFRENIER" EAC

6 personnes - 3 chambres

WOLFRAM Claus

128 Rue Principale
05 59 60 43 35 / 06 80 88 28 38
claus.wolfram@wanadoo.fr
www.gites-en-bearn.com

Ouverture : Du 1/04 au 30/09/24

Semaine : 300 € à 450 €



OZENX-MONTESTRUCQ

DOMAINE HOURCABIS GÎTE ORION ★★★★★

6 personnes - 3 chambres

LAMBERT Christophe

9 chemin des Marges
06 25 57 46 84
domaine.hourcabis@gmail.com
www.domaine-hourcabis.com

Ouverture : Toute l'année

Semaine : 750 € à 1400 €

Week-end (2 nuits) : 300 € à 560 €



MONEIN

CHEZ MAÏTÉ ET MICHEL ★★★

7 personnes - 4 chambres

GRECO Maïté & Michel

41 Chemin du Haut du Serrot
06 37 16 36 34
michelgreco@wanadoo.fr

Ouverture : Toute l'année

Semaine : 550 € à 900 €

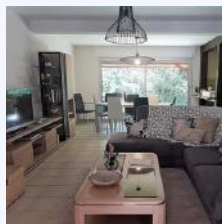
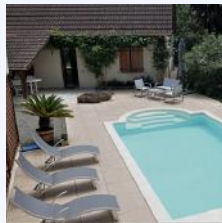

LANNEPLAA

MAISON PEIRÒT ★★★

7 personnes - 3 chambres

CARRESSE Françoise

1440 chemin des Crêtes
06 03 62 56 89
francoise.carresse@neuf.fr
www.maison-peirot.com

Ouverture : Du 10/02 au 31/12/24

Semaine : 400€ à 650 €

Week-end (2 nuits) : 200 € à 240 €

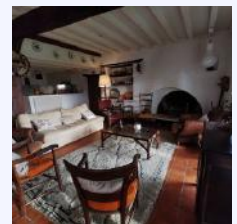

CASTETNER

GITE LASSÈGUES ★★★★★

8 personnes - 4 chambres

DODOGARAY Jackie et Gilbert

9, chemin Lassègues
05 59 66 21 14 / 06 77 85 52 42
gilbert.dodogaray@wanadoo.fr

Ouverture : Toute l'année

Semaine : 380 à 790 €

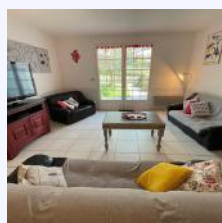

MONEIN

CLOS DANTY ★★★★★

8 personnes - 4 chambres

DESPONTS Thierry

Quartier Trouilh
06 02 26 61 47
gite.danty@free.fr
www.closdanty.com

Ouverture : 01/04 au 31/12/24

Semaine : 850€ à 1435 €

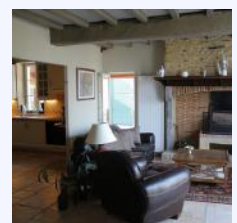

ARGAGNON

LE GRAND CABIROO ★★

8 personnes - 4 chambres

CHAMPETIER DE RIBES Jean

1440 RD 817

06 74 19 70 52

lafermeducabiroo@orange.fr

www.gites-cabiroo-bearn.com

Ouverture : Toute l'année

Semaine : 640 € à 850 €



SAULT-DE-NAVAILLES

GÎTE VANAKAM ★★★

9 personnes - 3 chambres

HIRTZ Julie

946 rue de France

06 12 59 14 88 / 06 19 92 89 18

gitevanakam@gmail.com

www.gitevanakam.com

Ouverture : Toute l'année

Semaine : 1680 €



LUCQ-DE-BÉARN

GITE AURONCE ★★★★★

10 personnes - 5 chambres

Hélène PORTE LABORDE

426 Route d'Oloron

06 88 84 60 54

hportelaborde@tendancesud.com

www.fermesarthou.com

Ouverture : Toute l'année

Semaine : 2800€

Nuitée : 400 €

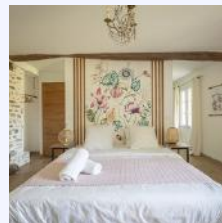

MONEIN

GÎTE DU PONT LAT ★★★

10 personnes - 3 chambres

SOUDAR Anita

35 chemin de La Lannes

Chemin du Pont Lat

06 76 79 08 26

tots.soudar@wanadoo.fr

www.gitedupontlat-monein.fr

Ouverture : Du 1/04 au 31/12/24

Semaine : 700 € à 900 €

Week-end (2 nuits) : 300 €



ORTHEZ

GÎTE AU DUC ★★★

10 personnes - 5 chambres

CAN Sandrine & Didier

807 Chemin de Duc

Quartier Marmonts

06 51 62 94 35

gite.au.duc@outlook.fr

Ouverture : Toute l'année

Semaine : 800 € à 1300 €

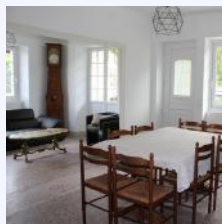

BAIGTS-DE-BEARN

GITE DES CÎMES ★★★

11 personnes - 5 chambres

PAPAIX Claire

2312 Chemin de Riche

Caubraque

06 14 64 39 46

clairepapaixpro@gmail.com

Ouverture : Toute l'année

Semaine : 700€ à 1000 €

Week-end (2 nuits) : 300 à 500 €

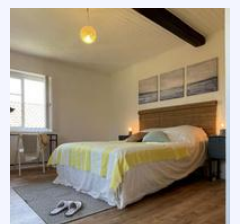
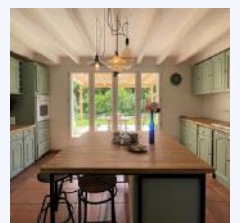

LUCQ-DE-BÉARN

FERME CASTAGNET ★★★★★

12 personnes - 6 chambres

LÉON Monique & Frédéric

174 Chemin Sègues

06 76 81 79 23 / 06 33 68 67 57

fremo.leon@orange.fr

www.gite-fermecastagnet-bearn.fr

Ouverture : 30/03 au 28/09/24

Semaine : 530 € à 1420 €



LOUBIENG

DOMAINE DE TILH ★★★★★

14 personnes - 5 chambres

SAINT-ANTOINE Pauline

1843 route d'Ozenx

06 73 46 88 04

domainedetilh@gmail.com

www.domainedetilh.com

Ouverture : Du 1/03 au 22/12/24

Semaine : 1200 € à 1400 €

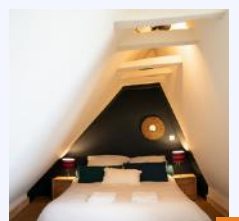

**ARTHEZ-DE-BÉARN**
MAISON DES PÈLERINS

VOIE DU PUY

24 personnes - 5 chambres

52 rue La Carrère

05 59 67 70 52

mairie.arthezdebearn@wanadoo.fr

www.arthez-de-bearn.fr

Ouverture : Du 01/04 au 30/10**Nuitée** : 12€**ARTHEZ-DE-BÉARN****L'ORÉE DU BOIS**
BY NORICAMP *****42 emplacements**

2 allée des Sports et loisirs

05 59 67 76 56

arthez@nori.camp

www.nori.camp

Ouverture : 05/04 au 13/10/24**Forfait emplacement** : 14,60 à 21€**Location HLL** : 280 € à 567 €

Accès piscine municipale compris dans le prix du séjour à partir de 2 nuits, 1 entrée gratuite par jour et par personne

**SAUVELADE****GÎTE COMMUNAL**
LE P'TIT LAÀ

VOIE DU PUY

18 personnes - 7 chambres

64, camin Gaston Crotzat

05 59 67 60 59 / 07 60 67 94 68

giteptitlaa@gmail.com

www.gitedetape-ptitlaa.fr

Ouverture : Toute l'année**Nuitée** : 13.5€**1/2 pension** : 35.5€**MONEIN****CAMPING DU PONT LAT *****20 emplacements**

Chemin de La Lannes

05 59 71 27 23 - 06 16 79 12 24

contact@mairie-monein.fr

www.monein.fr

Ouverture : Du 1/07 au 31/08/24**Emplacement** : à partir de 2,50€

Piscine municipale gratuite pour les enfants du camping et tarif réduit pour les adultes

**LACOMMANDE**
HALTE SAINT-JACQUES

VOIE D'ARLES

6 personnes - 1 chambre

Chemin Brouca

05 59 82 70 68 - 06 25 59 14 17

commanderie.lacommande@gmail.com

www.lacommande.fr

Ouverture : Toute l'année**Nuitée** : 12€**ORTHEZ - SAINTE SUZANNE****AIRE NATURELLE DES**
MARNIÈRES**5 emplacements**

782 Rue La Carrère

06 22 98 04 39

fermedesmarnieres@gmail.com

www.lafermedesmarnieres.com

Ouverture : 01/04 au 30/11/24**Emplacement** : de 26 à 32€/4 pers**Location roulotte (nuitée)** : 75 à 95€**ORTHEZ**
HÔTEL DE LA LUNE

VOIE DE VÉZELAY

6 personnes - 2 chambres

14 rue de l'Horloge

05 59 21 93 49

contact@coeurdebearn.com

Ouverture : Du 25/03 au 2/11**Nuitée** : 15€



OFFICE DE TOURISME COEUR DE BÉARN

- 58 Rue du Commerce - 64360 MONEIN
- 1 rue des Jacobins - 64300 ORTHEZ

☎ 05 59 12 30 40

✉ contact@coeurdebearn.com



Cœur de Béarn
OFFICE DE TOURISME



OUVERT TOUTE L'ANNÉE

Jusqu'au 27 avril et à partir du

21 octobre : du mardi au samedi de 9h30 à 12h30 et de 14h à 17h30 (fermé le jeudi matin)

Du 29 avril au 6 juillet et du

2 septembre au 19 octobre : du lundi au samedi de 9h30 à 12h30 et de 14h à 18h.

Du 8 juillet au 1er septembre : du lundi au samedi de 9h30 à 13h et de 14h à 18h30.

Les dimanches et jours fériés :

- Orthez, de 9h30 à 12h30
- Monein, de 14h30 à 18h30

Informations non contractuelles arrêtées à la date du 31/01/24.
L'Office de tourisme ne peut être tenu responsable des éventuels changements survenus au cours de l'année par un de ses partenaires.

Conception : Office de tourisme Coeur de Béarn

Photos : Office de tourisme Coeur de Béarn - Ferme Sarthou - Domaine Hourcabis.



WWW.COEURDEBEARN.COM

 [tourisme.coeurdebearn](https://www.facebook.com/tourisme.coeurdebearn)

 [coeurdebearn_tourisme](https://www.instagram.com/coeurdebearn_tourisme)

